Envoyé en préfecture le 23/10/2024
Reçu en préfecture le 23/10/2024
Publié le
ID : 059-215901729-20241010-241010DE_10_1-DE

Ecole La Fontaine

Linéaire divers
- Parkings, terrasses et surplombs
- Flèche de rattachement de n° parcellaire
- Zone de communication
- Numéro de voirie
- Section cadastrale

Bâtiments
- Dur
- Parcelle
- Commune

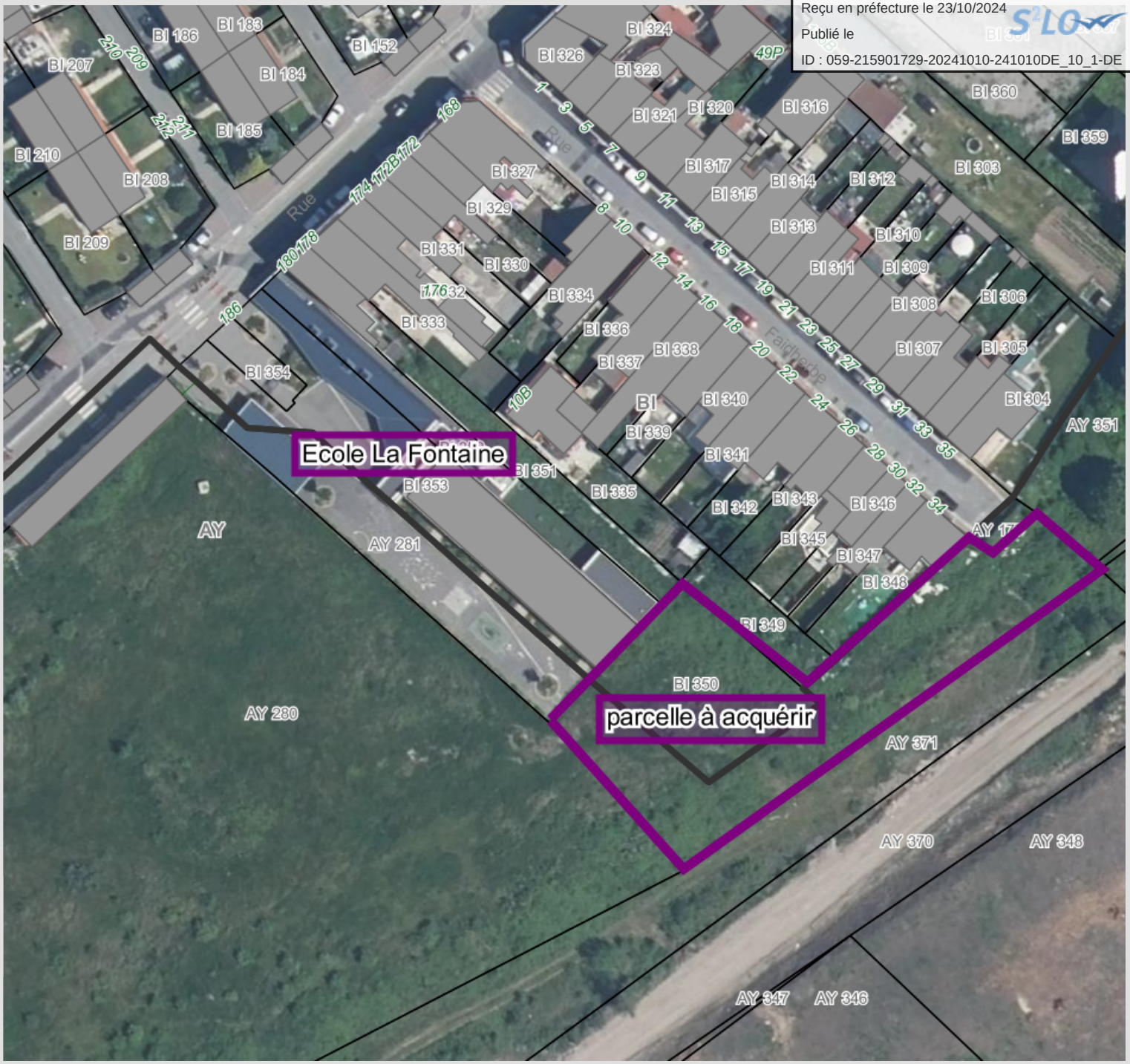

0 ~40 m
1 : ~900

Edité le 19/09/2024 par Aurore BOULEAU

© DGFiP